

FORKLARINGER

- Hendelse startpunkt
- Hendelse
- Lenke til annen hendelse
- Utløserhendelse (trigger)
- Hendelse sluttpunkt
- Gateway/ Beslutningspunkt
- Gateway med kompleks logikk (Se forklaring)
- Tilknytning
- Sekvensflyt PTS/PVK
- Sekvensflyt Meldingsflyt
- Delprosess beskrevet i eget flytskjema
- Datalager

Pasientens prøvesvar prosessflyt - utprøvningsfasen mot nasjonal innføring

Hendelser for PVK-innstillinger

- Sperring
- Blokkering
- Reservasjon

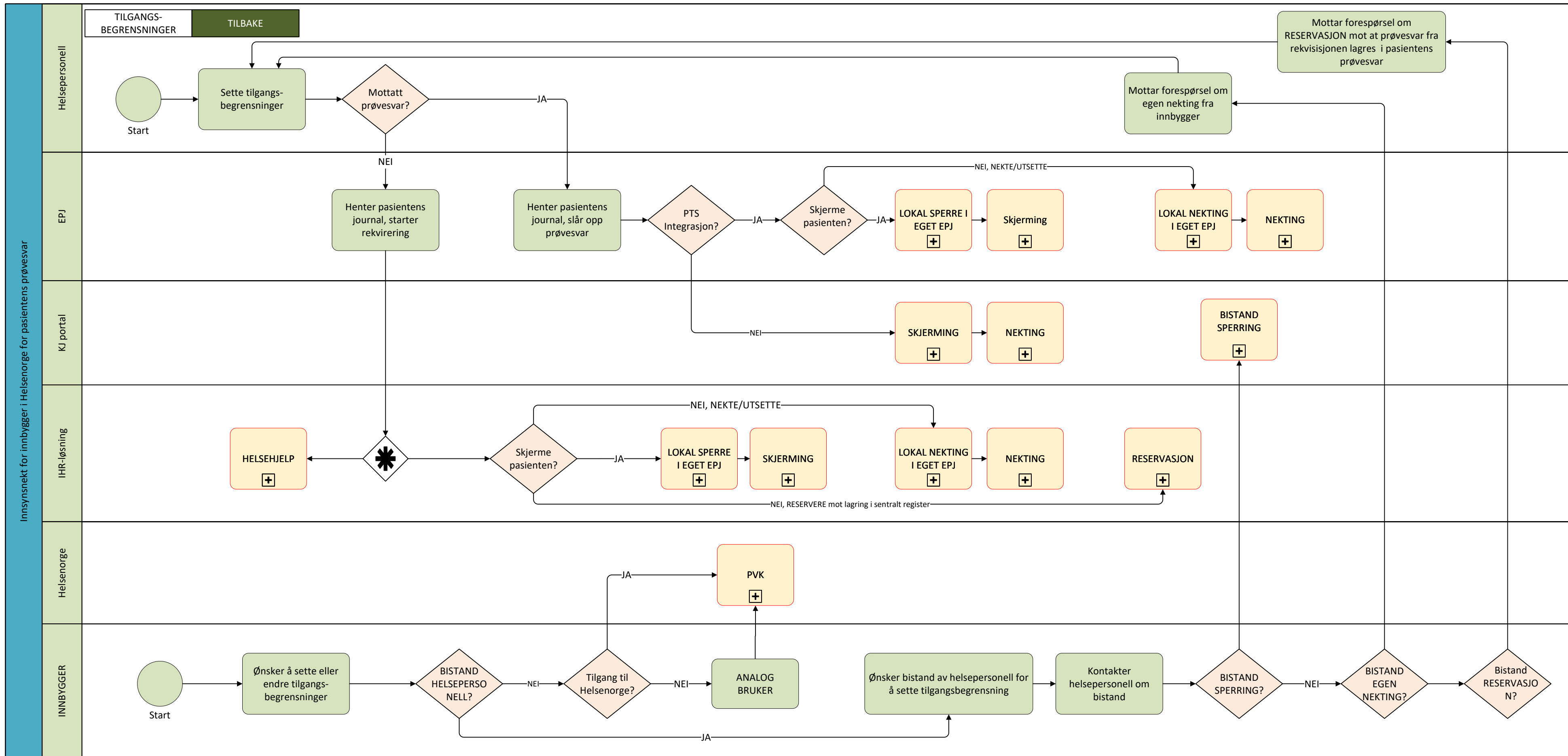

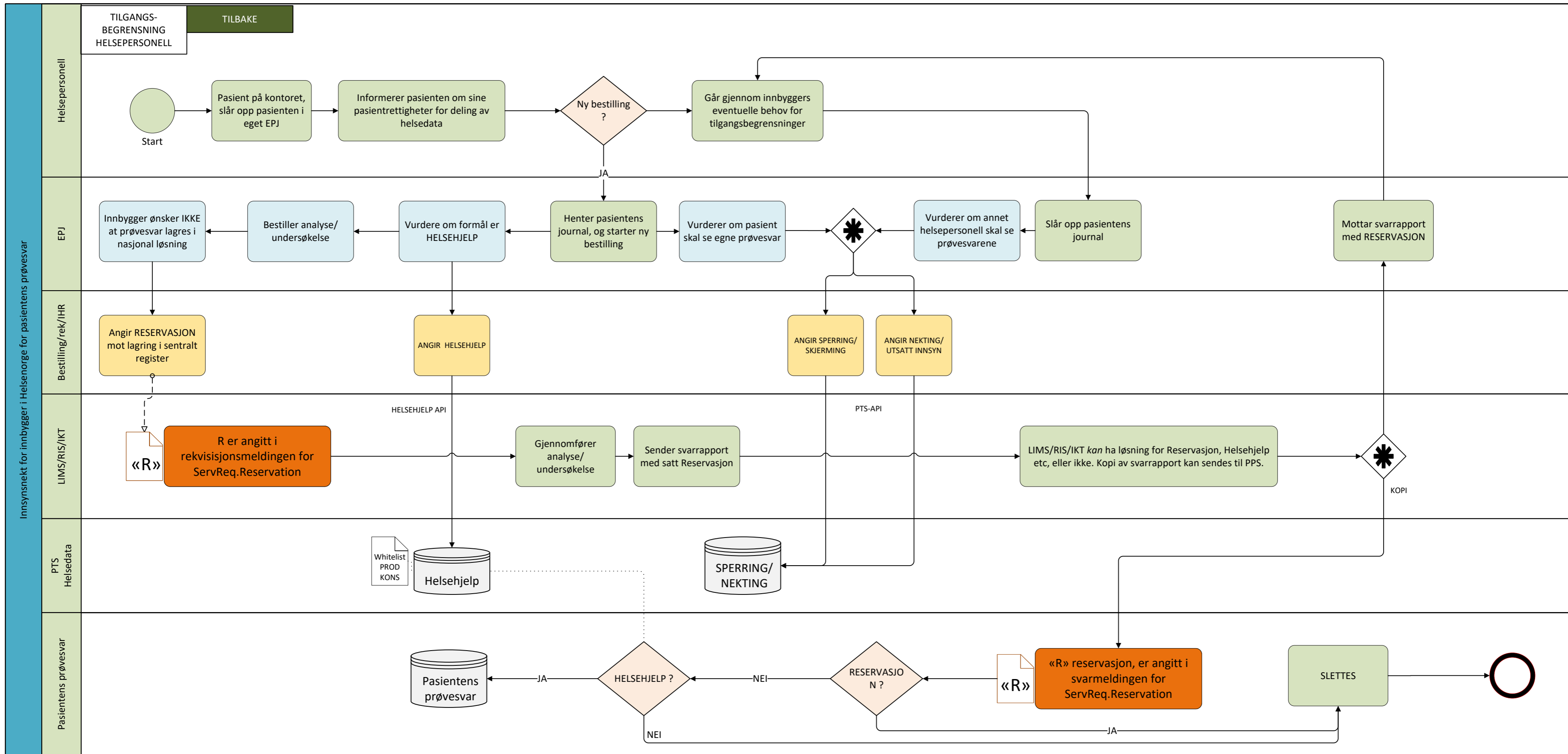

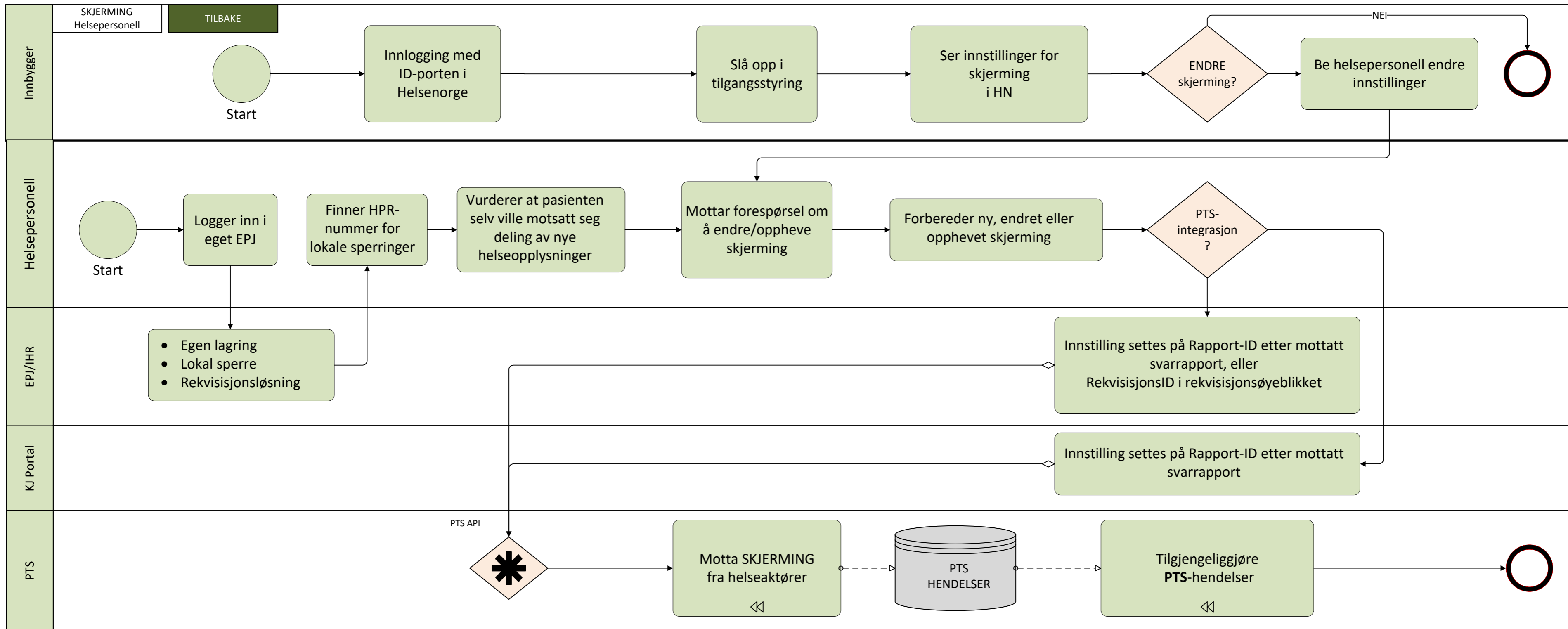

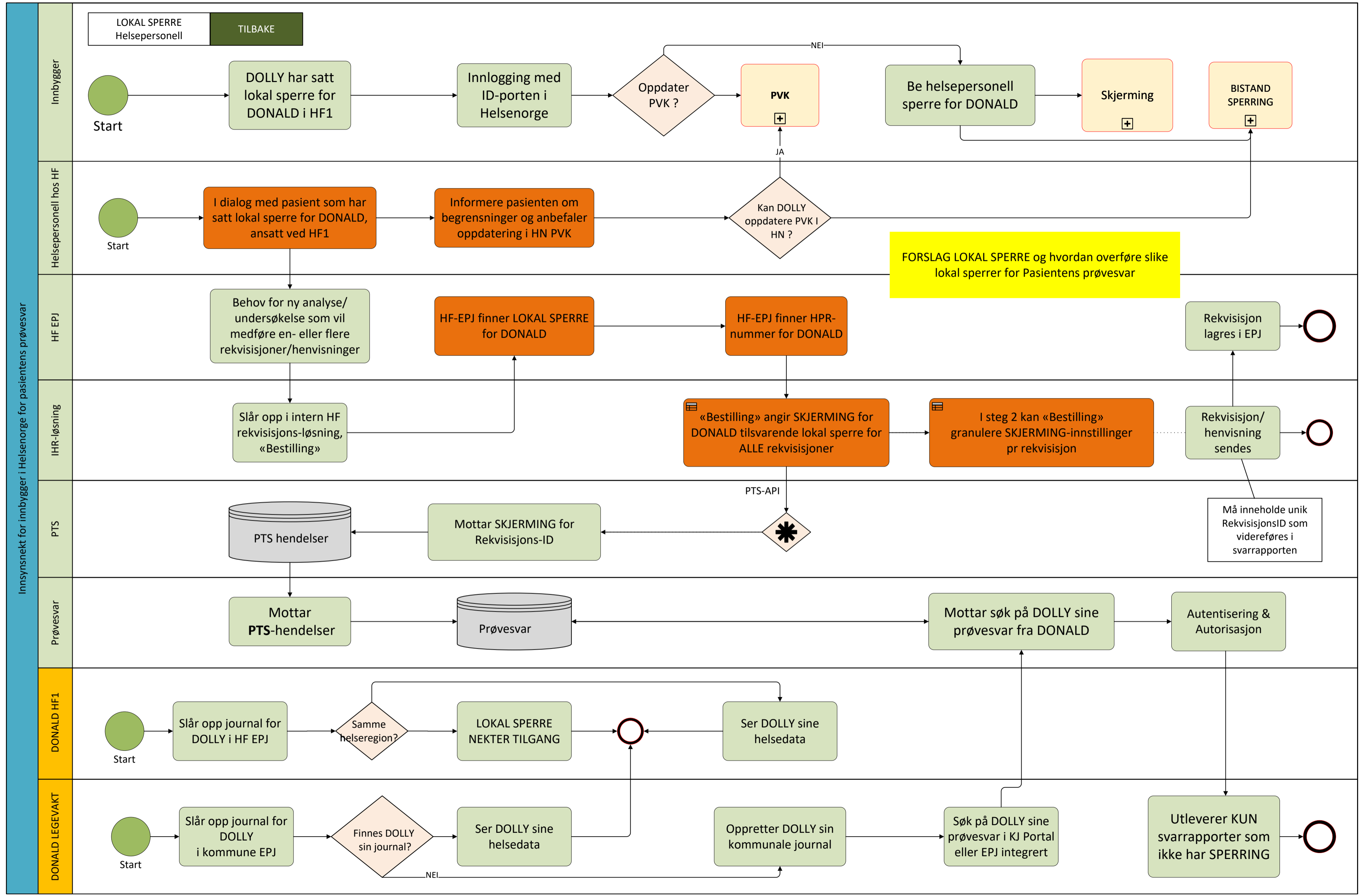

SPERRING fra helsepersonell i KJ Portal

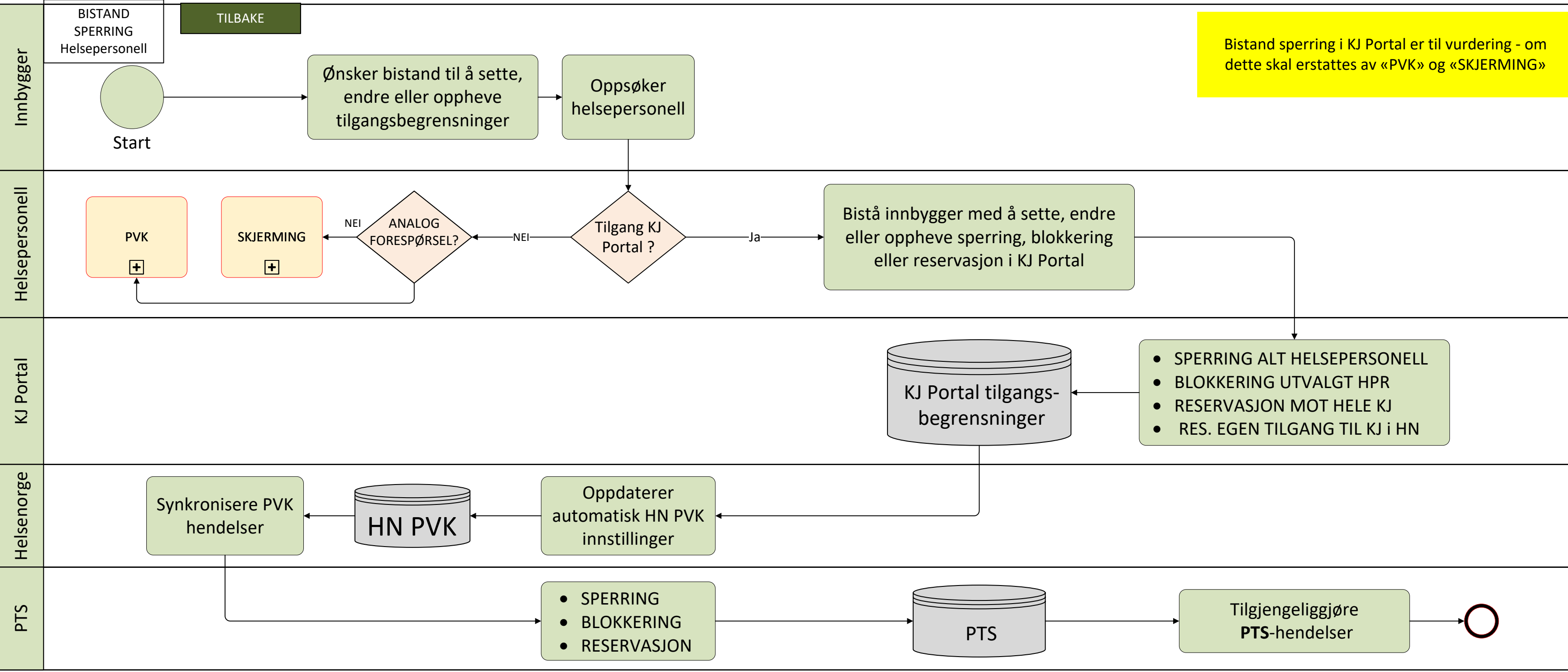

Bistand sperring i KJ Portal er til vurdering - om dette skal erstattes av «PVK» og «SKJERMING»

Rekvirentens angivelse om prøvesvaret har formål HELSEHJELP eller ikke

FORSLAG INTERN REKVISISJON/HENVISNING  
DER REKVIRENT SKAL ANGI OM FORMÅL ER HELSEHJELP ELLER IKKE

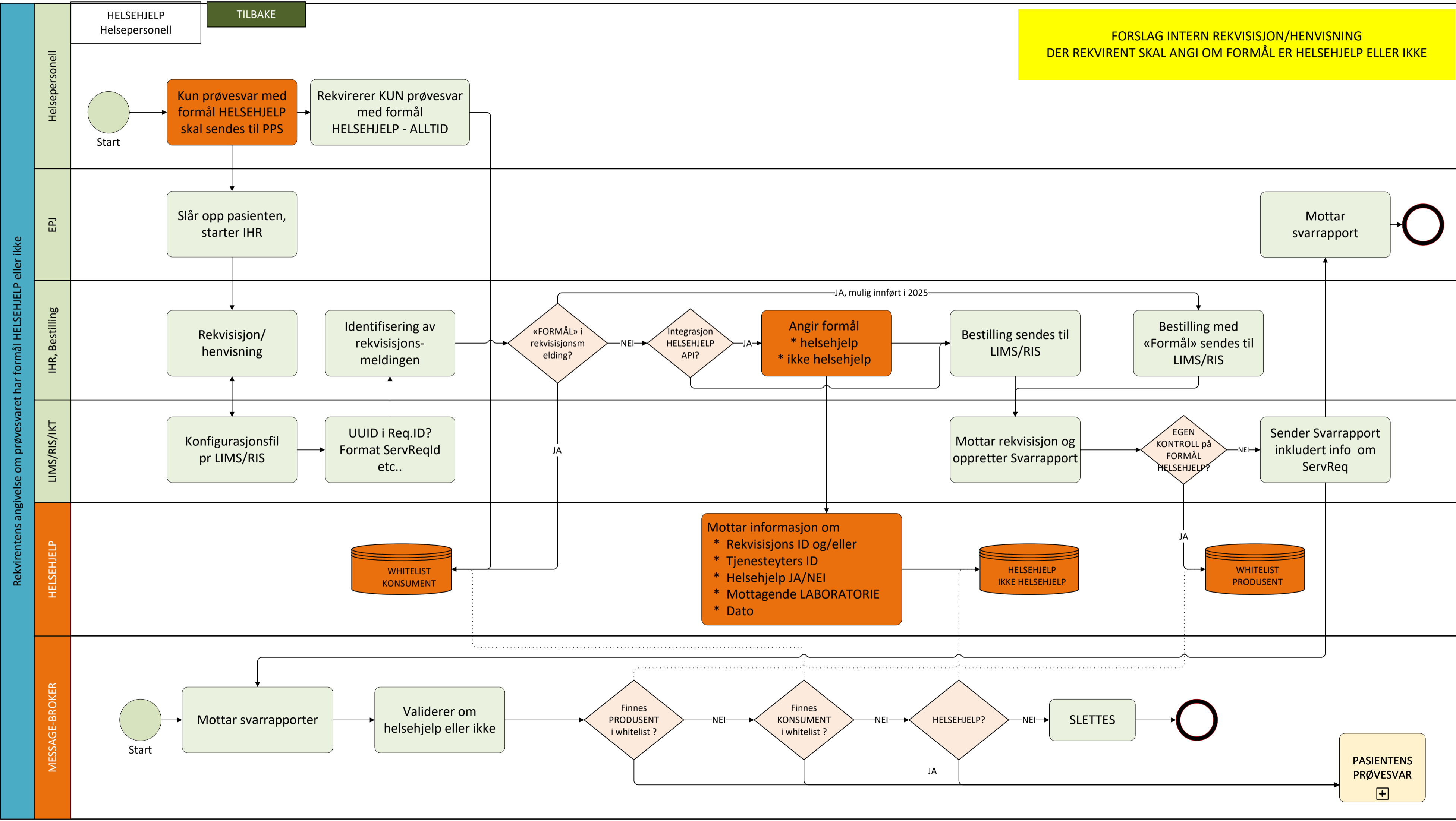

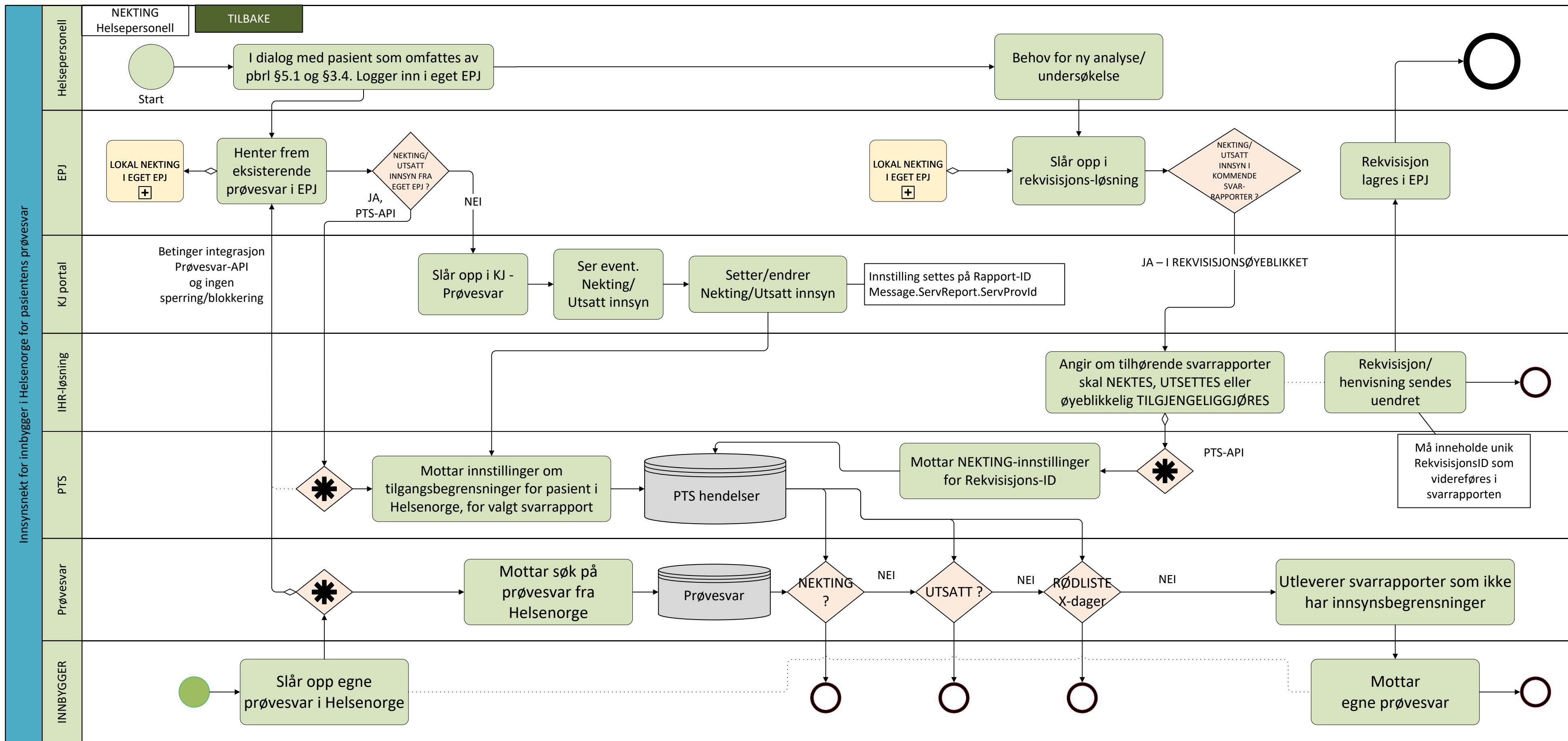



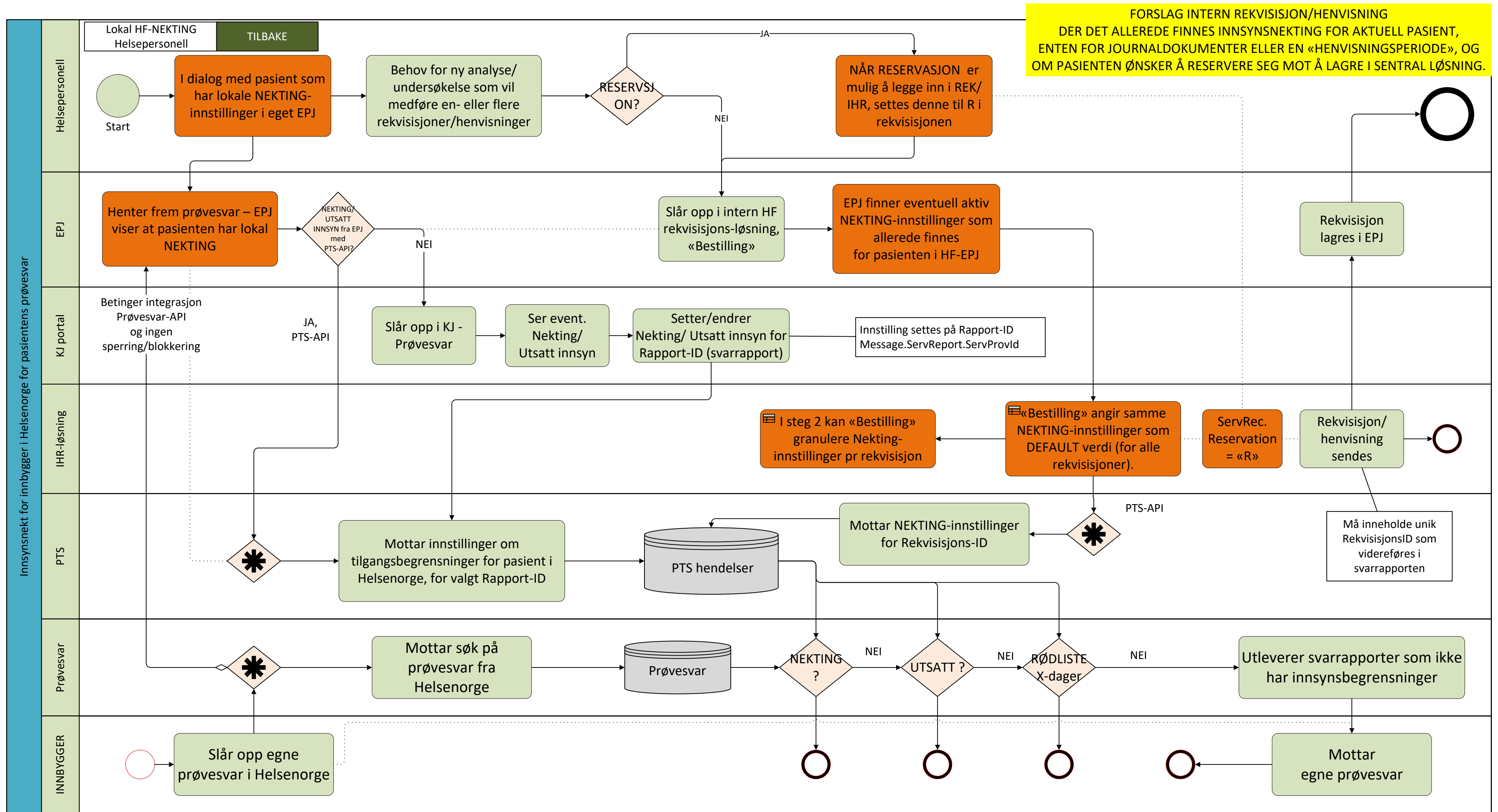

**FORSLAG INTERN REKVISISJON/HENVISNING**  
 DER DET ALLEREDE FINNES INNSYNSNEKTING FOR AKTUELL PASIENT, ENTEN FOR JOURNALDOKUMENTER ELLER EN «HENVISNINGSPERIODE», OG OM PASIENTEN ØNSKER Å RESERVERE SEG MOT Å LAGRE I SENTRAL LØSNING.

Innsynsnekt for innbygger i Helsenorge for pasientens prøvesvar

Lokal HF-NEKTING Helsepersonell **TILBAKE**

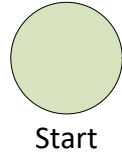

I dialog med pasient som har lokale NEKTING-innstillinger i eget EPJ

Behov for ny analyse/undersøkelse som vil medføre en- eller flere rekvisisjoner/henvisninger



NÅR RESERVASJON er mulig å legge inn i REK/IHR, settes denne til R i rekvisisjonen

Henter frem prøvesvar – EPJ viser at pasienten har lokal NEKTING

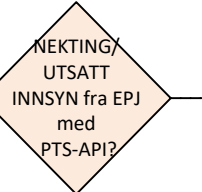

Slår opp i intern HF rekvisisjons-løsning, «Bestilling»

EPJ finner eventuell aktiv NEKTING-innstillinger som allerede finnes for pasienten i HF-EPJ

Rekvisisjon lagres i EPJ

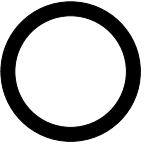

Betinginger integrasjon Prøvesvar-API og ingen sperring/blokkering

Slår opp i KJ - Prøvesvar

Ser event. Nekting/ Utsatt innsyn

Setter/endrer Nekting/ Utsatt innsyn for Rapport-ID (svrapport)

Innstilling settes på Rapport-ID Message.ServReport.ServProvId

I steg 2 kan «Bestilling» granulere Nekting-innstillinger pr rekvisisjon

«Bestilling» angir samme NEKTING-innstillinger som DEFAULT verdi (for alle rekvisisjoner).

ServRec. Reservation = «R»

Rekvisisjon/henvisning sendes

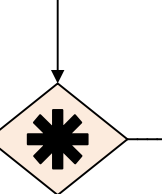
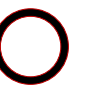

Mottar innstillinger om tilgangsbegrensninger for pasient i Helsenorge, for valgt Rapport-ID

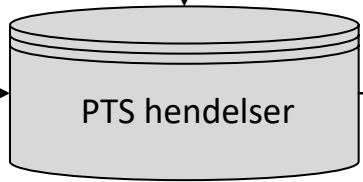

Mottar NEKTING-innstillinger for Rekvisisjons-ID

PTS-API

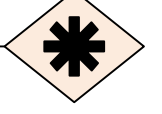

Må inneholde unik RekvisisjonsID som videreføres i svrapporten

Prøvesvar

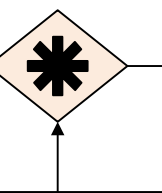

Mottar søk på prøvesvar fra Helsenorge



NEI



NEI



NEI

Utleverer svrappporter som ikke har innsynsbegrensninger

INBYGGER



Slår opp egne prøvesvar i Helsenorge



Mottar egne prøvesvar



